Asociaciones de padres

Número 4 enero, 2023

En este boletín….

¡Guarde estas fechas de enero!

Algunas actualizaciones y cambios del personal

Lotería de Inscripción 2023-2024

Kwanzaa de la Sra. Wilson

Boleta de calificaciones de progreso Conferencias de padres y maestros y recogida

¡Manteniendo a todos seguros en la escuela y en el hogar!

¡Feria del libro Scholastic!

¡Noticias de nutrición!
- Menu de desayuno
- Menu del almuerzo

Política e Información de Equidad de Género

Procedimientos de acción afirmativa en Pride

Necesitamos su ayuda para reforzar las altas expectativas de aprendizaje y comportamiento en la escuela

¿Preguntas y Sugerencias?

¡Guarde estas fechas de enero!	
martes, 1/3	Reapertura de la escuela
jueves, 1/5	Celebración de Kwanzaa a las 5:30 p. m. en el Gran Salón
lunes, 1/16	Escuela cerrada por vacaciones de Martin Luther King, Jr.
Jueves, 1/12-1/19	Feria del Libro Scholastic (Ver detalles abajo)
jueves, 1/19	Informe de progreso del segundo trimestre Conferencias y distribución para TODOS los padres: 3:35 - 6:00 p. m.

Algunas actualizaciones y cambios del personal

Los mejores deseos para…	
Sr. Harris, Director de Tecnología/Profesor de Tecnología	Harris renunció a su cargo en Pride en diciembre. Agradecemos al Sr. Harris por su trabajo y apoyo durante su tiempo aquí en Pride y le deseamos lo mejor en sus proyectos futuros.
Sr. Hanna, Matemáticas 7º grado	El Sr. Hanna comenzará su licencia de paternidad a partir del 3 de enero.
Sra. Kelling, Apoyo Académico en Ciencias 6°/7° Grado	La Sra. Kelling tomará un breve permiso de ausencia durante el mes de enero.

Bienvenidos deseos a…	
Sra. Shayla Cooper	La Sra. Cooper asumirá el papel de profesora de las clases cocurriculares de tecnología a partir del 3 de enero
Sra. Karen Coy 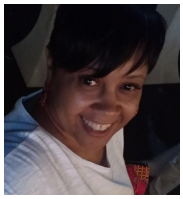	La Sra. Coy se unirá a nosotros en el puesto de maestra de Apoyo Académico a partir del 3 de enero. La Sra. Coy apoyará a la Sra. King durante la ausencia de la Sra. Kelling en las clases de ciencias de los grados 6.° y 7.° y como asesora del salón de clase del Equipo Keller, y proporcionará cobertura sustituta en el edificio cuando sea necesario.
señora gary	La Sra. Gary continuará dando clases de español mientras la Sra. Charussilapa esté de baja por maternidad.
señor abolladura	El Sr. Dent apoyará al Sr. Simon durante el permiso de ausencia por paternidad del Sr. Hanna en las clases de Matemáticas de 7.º grado y como asesor del salón de clases del equipo de Mandela.

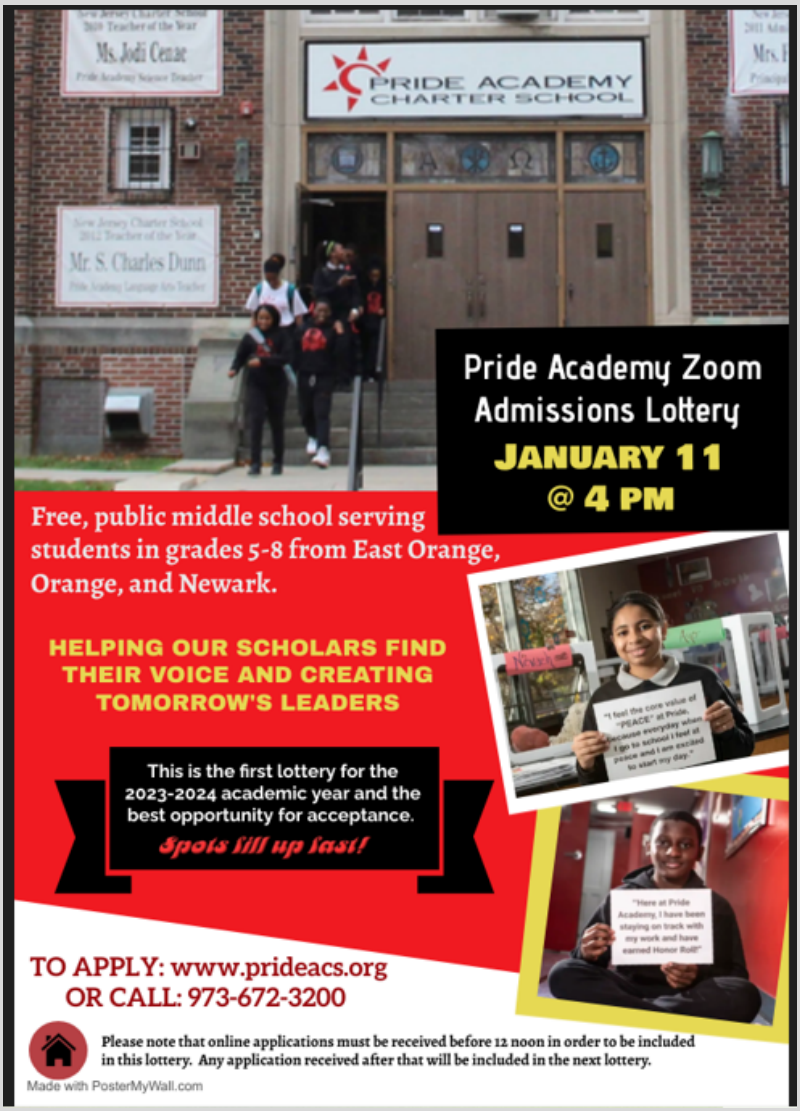

Lotería de Inscripción 2023-2024

Nuestra lotería de inscripción para el nuevo año escolar, 2023-2024, se llevará a cabo el miércoles 11 de enero de 2023. Si desea inscribir a un hermano de un niño que ya asiste a nuestra escuela, complete una solicitud y envíela antes de enero. 11! Los padres interesados en aplicar pueden:

- Solicite en línea visitando nuestro sitio web en www.prideacs.org.
- Ven a Pride para llenar una solicitud. La oficina está abierta de 8:30 am a 3:00 pm de lunes a viernes.

Si conoce a una familia que podría estar interesada en que su hijo solicite ingreso a nuestra escuela, ¡comparta esta información con ellos!

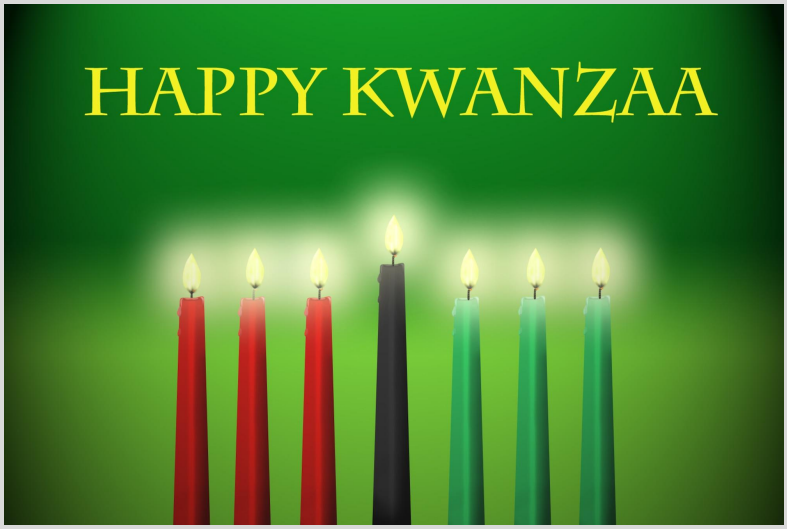

Kwanzaa de la Sra. Wilson

Kwanzaa es una fiesta cultural afroamericana y panafricana que celebra la familia, la comunidad y la cultura. Se celebra del 26 de diciembre al 1 de enero y su origen está en las fiestas de las primeras cosechas de África de las que toma su nombre. El nombre Kwanzaa se deriva de la frase "matunda ya kwanza" que significa "primeros frutos" en swahili, un idioma panafricano que es el idioma africano más hablado.

- Kwanzaa fue creado primero para reafirmar y restaurar nuestro arraigo en la cultura africana. Es, por tanto, una expresión de recuperación y reconstrucción de la cultura africana.
- En segundo lugar, Kwanzaa fue creado para servir como una celebración comunal regular para reafirmar y reforzar los lazos entre nosotros como pueblo. Fue diseñado para ser una reunión para fortalecer la comunidad y reafirmar la identidad, el propósito y la dirección comunes como pueblo y comunidad mundial.
- En tercer lugar, Kwanzaa fue creado para introducir y reforzar los Nguzo Saba (los Siete Principios). Estos siete valores africanos comunitarios son: Umoja (Unidad), Kujichagulia (Autodeterminación), Ujima (Trabajo Colectivo y Responsabilidad), Ujamaa (Economía Cooperativa) , Nia (Propósito), Kuumba, (Creatividad) e Imani (Fe).

Sobre **jueves 5 de enero a las 5:30**, Pride Academy organizará nuestra celebración anual de Kwanzaa en persona en el Gran Salón. El tema de Kwanzaa este año se centrará en Raíces Fuertes en Nguzo Saba y nuestro orador principal será el Rev. Lee de la Iglesia Bautista Imani. Tendremos actuaciones del Pride African Dance Ensamble y Dreamality Choir, así como la iluminación tradicional de Kinara. Esperamos compartir el espíritu de paz, unidad y comunidad mientras nos celebramos mutuamente y apreciamos nuestros dones y talentos.
como la iluminación tradicional del Kinara.

'

Boleta de calificaciones de progreso Conferencias de padres y maestros y recogida

Las boletas de calificaciones de progreso se distribuirán durante las conferencias de padres y maestros el **jueves, 19 de enero de 3:35 a 6:00 pm.** Algunos consejos y sugerencias a medida que se acerca la noche de la conferencia de la tarjeta de informe de progreso incluyen:

1.**Encontrar tiempo para reunirse puede ser más difícil de lo habitual.** Puede que tengas más para haga malabares en estos días, entre su trabajo, las actividades extraescolares de su hijo y otras demandas familiares. El maestro de su hijo probablemente esté haciendo malabares con muchas de las mismas cosas. Si la hora de la conferencia propuesta no funciona para usted, infórmele al maestro del aula de su hijo para que puedan encontrar un horario conveniente para ambas partes.

2.**Tiene información esencial para compartir con el maestro de su hijo**. Es posible que vea fortalezas y dificultades que el maestro no ve. Cuanto más comparta con el maestro de su hijo, más podrán trabajar juntos para ayudar a su hijo a prosperar. El maestro de su hijo también puede pedirle comentarios específicos sobre su instrucción. Por favor, comparta lo que funciona y lo que no.

3.**Todas las preguntas son buenas preguntas.**. Es posible que tenga preguntas sobre las habilidades académicas y el progreso y el bienestar socioemocional de su hijo. Es posible que desee que el maestro le muestre cómo ingresar a PowerSchool, Schoolgy u otra plataforma en línea. Está bien preguntar sobre esas cosas también.

4.**Construir una relación con el maestro de su hijo.** Use esta reunión como un momento para compartir sus necesidades y también cualquier aspecto positivo. Los maestros apreciarán su reconocimiento por su arduo trabajo y el cuidado de sus hijos.

¡Manteniendo a todos seguros en la escuela y en el hogar!

¡Aquí en Pride, continuamos tomando medidas que reducen la propagación del virus que causa COVID-19 para que todos podamos permanecer en la escuela todos los días! Sabemos que el virus que causa el COVID-19 se transmite principalmente durante el contacto cercano por las gotitas respiratorias que se liberan cuando las personas hablan, cantan, respiran, tosen o estornudan. Además de los pasos que estamos tomando como escuela con respecto al aumento de la ventilación, la purificación del aire en las aulas y áreas comunes, y la limpieza y desinfección de las superficies de uso frecuente, existen prácticas de prevención personal que todos los estudiantes y el personal aún deben seguir. Estos incluyen lo siguiente:

- Usar máscaras de grado médico de manera adecuada, cubriendo la nariz y la boca en todo momento. Los estudiantes deben llegar a la escuela con una máscara y traer máscaras adicionales para guardar en sus mochilas o casilleros.
- Quedarse en casa cuando está enfermo con fiebre y síntomas de resfriado/gripe
- Lavarse y/o desinfectarse las manos con frecuencia

Manténgase saludable a usted y a su familia durante el invierno

“Se alienta a los habitantes de Nueva Jersey a tomar las precauciones necesarias para mantenerse saludables a sí mismos y a sus seres queridos antes de las próximas reuniones festivas. Los virus respiratorios, incluidos el COVID-19, la influenza y el virus respiratorio sincitial (RSV, por sus siglas en inglés), circulan actualmente por todo el estado. Se recomienda especialmente a los residentes que se mantengan al día con las vacunas contra el COVID-19 y la influenza, incluida la vacunación bivalente actualizada contra el COVID-19. 19 de refuerzo cuando sea elegible.

Todas las personas mayores de seis meses ahora son elegibles para las vacunas bivalentes COVID-19 que se dirigen a las subvariantes de Omicron que circulan recientemente. Las vacunas COVID-19 son gratuitas para todos. Encuentre ubicaciones que ofrezcan vacunas y refuerzos contra el COVID-19 en el Buscador de vacunas COVID-19 y Calendario de la comunidad.
Las vacunas contra la influenza, que a menudo están cubiertas por las aseguradoras a un costo mínimo o gratuito para las personas, se pueden encontrar en farmacias, consultorios de proveedores de atención médica, Centros de salud calificados federalmente (FQHC) y los departamentos de salud locales. Los FQHC y los departamentos de salud también pueden ofrecer la vacuna contra la influenza a un costo mínimo o gratuito para las personas elegibles sin seguro o con seguro insuficiente.

Se alienta a todos a tomar medidas de sentido común para protegerse a sí mismos y a las personas que los rodean. Esto incluye toser o estornudar en la manga, lavarse las manos, quedarse en casa cuando está enfermo y usar una máscara si usted o alguien con quien pasa el tiempo tiene un alto riesgo de enfermedad grave.yosi aparecen síntomas, **hacerse la prueba de COVID-19.** Kits de prueba gratuitos en el hogar **están disponibles en el gobierno federal** y las pruebas se ofrecen de forma gratuita en **ciertos sitios alrededor de Nueva Jersey.**Mantenga a los niños en casa lejos de la escuela y los centros de cuidado infantil si no se sienten bien. La gripe y el virus respiratorio sincitial (RSV, por sus siglas en inglés) están afectando las escuelas y los entornos de cuidado infantil en Nueva Jersey en este momento”.https://covid19.nj.gov/?utm_campaign=20221230_nwsltr&utm_medium=email&utm_source=govdelivery

¡Feria del libro Scholastic!

¡Prepararse! ¡La Feria del Libro Scholastic se acerca! ¡HURRA! Elegir sus propios libros empodera a los niños y los inspira a convertirse en lectores más audaces, orgullosos y fuertes. Y… como siempre, cada libro que compran gana recompensas para nuestra escuela.

Esto es lo que necesitas saber sobre la Feria, que tendrá lugar a partir de l **jueves, 12 de enero a jueves, 19 de enero**. Estará en nuestro Gran Salón, y las familias también tendrán la oportunidad de asistir a la Feria del Libro durante nuestra Noche Familiar Scholastic, que tendrá lugar durante nuestra Noche de Conferencia de Informe de Progreso del segundo trimestre el **jueves, 19 de enero** cuando la Feria del Libro estará abierta a las familias del Pride Academy de 3:30 a 6:00 p. m.

¡TENGA EN CUENTA ESTE NUEVO CAMBIO! Este año, diga adiós al efectivo y hola a eWallet, la cuenta de pago digital de su hijo. Antes de la Feria, configure eWallet para compras sin preocupaciones y sin efectivo. ¡Cualquiera puede contribuir! Comparta la billetera electrónica de cada niño para que los amigos y la familia puedan agregar fondos y darles a sus hijos más libros para disfrutar.

Visite nuestra página de inicio de la Feria del Libro para obtener más información y comenzar a usar eWallet https://www.scholastic.com/bf/prideacademycharter

¡Noticias de nutrición!

Por favor visite nuestro **Sitio web de la escuela Pride Academy** para obtener información sobre nuestro programa de desayuno y almuerzo y servicios de nutrición. Los estudiantes deben continuar ordenando su desayuno/almuerzo a través de un portal en línea mensualmente. Si desea apoyarlos en sus pedidos, revise este **tutorial** compartido por la Sra. Oates, nuestra coordinadora de la oficina principal.

Menús de enero:

desayuno hombresen

Menu del almuerzo

Ideas de recetas saludables: ¡Enfoque en el desayuno!

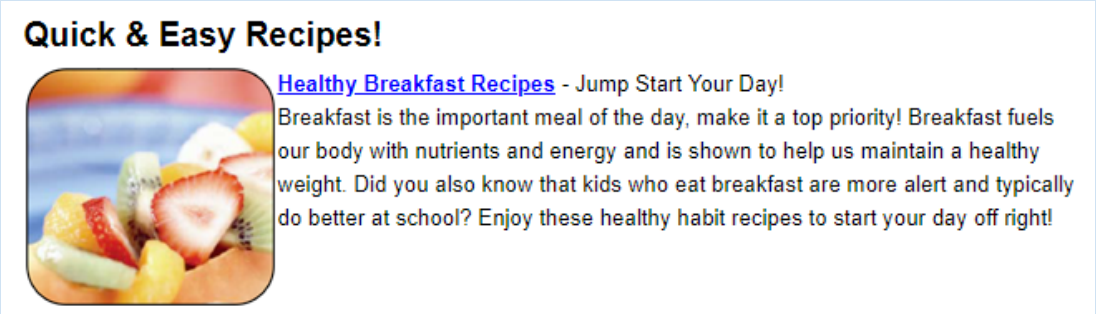

https://www.schoolnutritionandfitness.com/index.php?sid=1659980115310&page=asknutri

Política e Información de Equidad de Género

En Pride Academy, estamos comprometidos a mantener una comunidad de apoyo e inclusiva donde todos los estudiantes, familias, miembros de la comunidad y personal de una variedad de razas, etnias, géneros, culturas, habilidades y estructuras familiares sean bienvenidos y nutridos. Nuestros valores fundamentales de Paz, Respeto, Integridad, Determinación y Empatía abarcan un nivel de respeto por la diversidad que nos permite expandir nuestras mentes, aprender unos de otros y apoyarnos mutuamente de diversas maneras. La personalidad única y las experiencias de cada individuo promueven la construcción de una comunidad fuerte y con visión de futuro.

Hace unos años, las escuelas de todo el país recibieron información y orientación para desarrollar nuestra capacidad de apoyar mejor a los estudiantes que expresan su género de diversas maneras. Los jóvenes con variantes de género incluyen jóvenes cuyas identidades, apariencias, comportamientos o intereses son diferentes de las expectativas asociadas con su género asignado al nacer. Como escuela, hemos tomado y seguiremos tomando para apoyar la implementación de procedimientos que se adaptarán a la expresión de género de cada estudiante y seguirán el "N.J.S.A. 18A:35-4.35-36 legislación que requiere que las juntas de educación incluyan instrucción sobre las contribuciones políticas, económicas y sociales de las personas con discapacidades y las personas lesbianas, gay, bisexuales y transgénero (LGBTQ) en lugares apropiados en la escuela intermedia y plan de estudios de la escuela secundaria. La ley también requiere que las juntas de educación adopten materiales de instrucción inclusivos que representen la diversidad cultural y económica de la sociedad, incluidas las contribuciones políticas, económicas y sociales de las personas con discapacidades y las personas LGBTQ, cuando corresponda".

También nos gustaría aprovechar esta oportunidad para recordarle nuestra política contra la intimidación. Pride Academy no tolera ninguna forma de acoso, abuso o discriminación. Lo alentamos a que revise y discuta esta política con sus hijos, que puede encontrar en su Manual para padres y Código de conducta. Anime a sus hijos a hablar con usted, la Sra. Brower, la Sra. Thomas, uno de nuestros trabajadores sociales o un maestro si se encuentran con insultos o cualquier otra forma de comportamiento inapropiado, incluido el acoso en persona o en línea. Valoramos nuestra asociación con usted y creemos que a través de un proceso de comprensión, creación de conciencia y aprendizaje de nuestras diferencias, equiparemos de manera más efectiva a nuestros estudiantes con las habilidades necesarias de respeto y apreciación de la diversidad. Estamos emocionados de continuar profundizando nuestro compromiso con la inclusión a través de nuestro enfoque en la Equidad de Género. No dude en comunicarse con la Sra. Thomas si tiene preguntas o inquietudes al 973-672-3200 ext. 201

Recursos para padres:

- LGBTQIA 101
- Estudiantes transgénero y aceptación familiar
- Estudiantes transgénero en la escuela primaria
- Estudiantes transgénero en secundaria y preparatoria
- https://www.gardenstateequality.org/our-work/resources/#parents
- https://welcomingschools.org/resources/parents-caregivers

Procedimientos de acción afirmativa en Pride

Procedimientos de quejas

Según el Título IX, cada distrito escolar debe tener un procedimiento de quejas publicado y por escrito para manejar quejas que aleguen discriminación sexual. Los estudiantes, padres y empleados deben estar plenamente informados de los pasos del proceso de queja. Se recomienda enfáticamente que los procedimientos de quejas por discriminación permitan quejas por motivos de raza, color, credo, religión, origen nacional, orientación afectiva o sexual, ascendencia, estatus socioeconómico, así como sexo.

El Título IX no especifica una estructura particular para el procedimiento de queja; requiere que el procedimiento prevea la "resolución rápida y equitativa de las quejas de estudiantes y empleados". Por lo tanto, todos los procedimientos deben incluir plazos razonables para el inicio y la resolución de una queja. .

Cualquier persona que crea que ha sido discriminada también puede presentar una queja ante la Oficina de Derechos Civiles o el Departamento de Educación al mismo tiempo que se presenta una queja durante o después del proceso de queja, o sin utilizar el proceso del distrito escolar. en absoluto. Una persona también puede presentar una queja ante la División de Derechos Civiles de Nueva Jersey. Comuníquese con la Sra. Brower al 973-672-3200 ext. 203 para obtener más información, apoyo u orientación.

Aviso de Declaración de No Discriminación e Igualdad de Oportunidades

PRIDE Academy Charter School se adhiere a las leyes y reglamentos establecidos en N.J.A.C. 6A:7-1.8; Título VII, Ley de Derechos Civiles de 1964; Título IX, Enmiendas a la Educación de 1972; N.J.S.A. 10:5 y la Ley de Igualdad Salarial de 1973, y se compromete a garantizar la igualdad en las prácticas educativas, laborales y contractuales para todas las personas, independientemente de su raza, credo, color, origen nacional, ascendencia, edad, estado civil, orientación afectiva o sexual. , género, religión, discapacidad o nivel socioeconómico.

El siguiente miembro del personal es nuestro Oficial de Acción Afirmativa y está designado para manejar consultas sobre nuestras políticas de no discriminación o procedimientos de quejas:

Sra. Robin Brower

117 avenida Elmwood,

Este de Orange, Nueva Jersey 07108

973-672-3200 ext. 203

Revise nuestro Manual del estudiante y Código de conducta 2022-2023 disponible en el sitio web de nuestra escuela: https://prideacs.org/policies-reports/

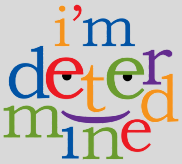

Necesitamos su ayuda para reforzar las altas expectativas de aprendizaje y comportamiento en la escuela

- La asistencia es importante y los estudiantes deben llegar a tiempo a la escuela ANTES de las 8:00 am todos los días. Si planean desayunar en la escuela, los estudiantes deben llegar al menos a las 7:45 a. m. para que tengan tiempo de desayunar antes del comienzo de la jornada escolar a las 8:00 a. m.
- Los estudiantes deben usar un uniforme de vestir Pride o un uniforme de gimnasia todos los días a la escuela. No se pueden usar suéteres o sudaderas con capucha que no sean del uniforme Pride durante el día escolar.
- Los estudiantes deben traer a la escuela: su propia máscara facial y extras en caso de que necesiten reemplazos durante el día, su agenda escolar, bolígrafos, lápices, papel y auriculares para usar con la computadora portátil de la escuela cuando sea necesario. También deben traer una mochila a la escuela para que estén preparados para llevar su computadora portátil de la escuela en su mochila de clase en clase y también al almuerzo/recreo. TENGA EN CUENTA: los estudiantes no pueden llevar sus teléfonos celulares consigo durante el día escolar o en sus mochilas/carteras o riñoneras.
- Los estudiantes no pueden traer almuerzos o meriendas que incluyan nueces de ningún tipo, semillas de girasol, dulces/barras de chocolate, bebidas carbonatadas, y NO PUEDEN compartir alimentos de la casa o el desayuno/almuerzo de la escuela con otros.
- Si se traen teléfonos celulares a la escuela, tenga en cuenta que no se pueden usar en la escuela en ningún momento (incluidas las actividades antes y después de la escuela y durante las clases, las transiciones en los pasillos, las visitas al baño, el almuerzo y el recreo) y deben permanecer bajo llave en casilleros. Los teléfonos celulares serán confiscados debido a la falta de cumplimiento de nuestras expectativas, y la escuela no es responsable por teléfonos celulares perdidos o robados.
- Los estudiantes deben demostrar los valores fundamentales de paz, respeto y empatía en sus palabras, acciones e interacciones entre ellos y con todos los miembros de nuestra familia Pride. Los estudiantes no pueden jugar a pelear o golpear, tocar, abofetear, patear, etc. y deben seguir la práctica de mantener sus manos, pies y pertenencias consigo mismos.
- Los estudiantes deben respetar y cuidar la propiedad de nuestra escuela, incluido el estudiante portátil de la escuela, los útiles, los muebles y los baños.
- Los estudiantes deben seguir estas prácticas con respecto al uso de los baños de nuestra escuela para respetar la privacidad de los demás, mantener un alto nivel de limpieza y condiciones sanitarias, y proteger la destrucción de la propiedad, los accesorios y la plomería:
    1. Solo pueden usar los puestos solos y nunca estar en un puesto con otras personas.
    2. No pueden pararse en el inodoro ni mirar por encima o debajo de las puertas/paredes del cubículo hacia otros cubículos.
    3. No pueden colocar artículos de comida u otros objetos en los inodoros o urinarios.
    4. No pueden orinar ni defecar en el suelo en lugar de en el inodoro o en el urinario.
    5. No pueden destrozar las paredes, puertas y otras áreas del baño con graffiti.
    6. No pueden ir al baño con sus teléfonos celulares para usar sus teléfonos y/o grabar videos de sí mismos o de otros.
    7. No pueden hacer arreglos con otros para reunirse o congregarse en los baños en ningún momento durante el día escolar, incluido el tiempo de clase, el tiempo de salón de clases, las transiciones, el almuerzo/receso y las actividades después de la escuela.

Para obtener información más detallada sobre todas nuestras expectativas y el código de conducta, revise nuestro Manual del estudiante y Código de conducta 2022-2023 disponible en el sitio web de nuestra escuela: https://prideacs.org/policies-reports/

¿Preguntas y Sugerencias?

Sus pensamientos, preguntas y comentarios son importantes para nosotros. Comuníquese con la Sra. Thomas por correo electrónico afthomas@prideacs.org o llamar al 973-672-3200 ext. 201 si desea programar un horario para reunirse o compartir sobre su experiencia en Pride en lo que va del año.